

Limite comunale
 Pericolosità idraulica
 HI HII HIII HIII

Inquadramento

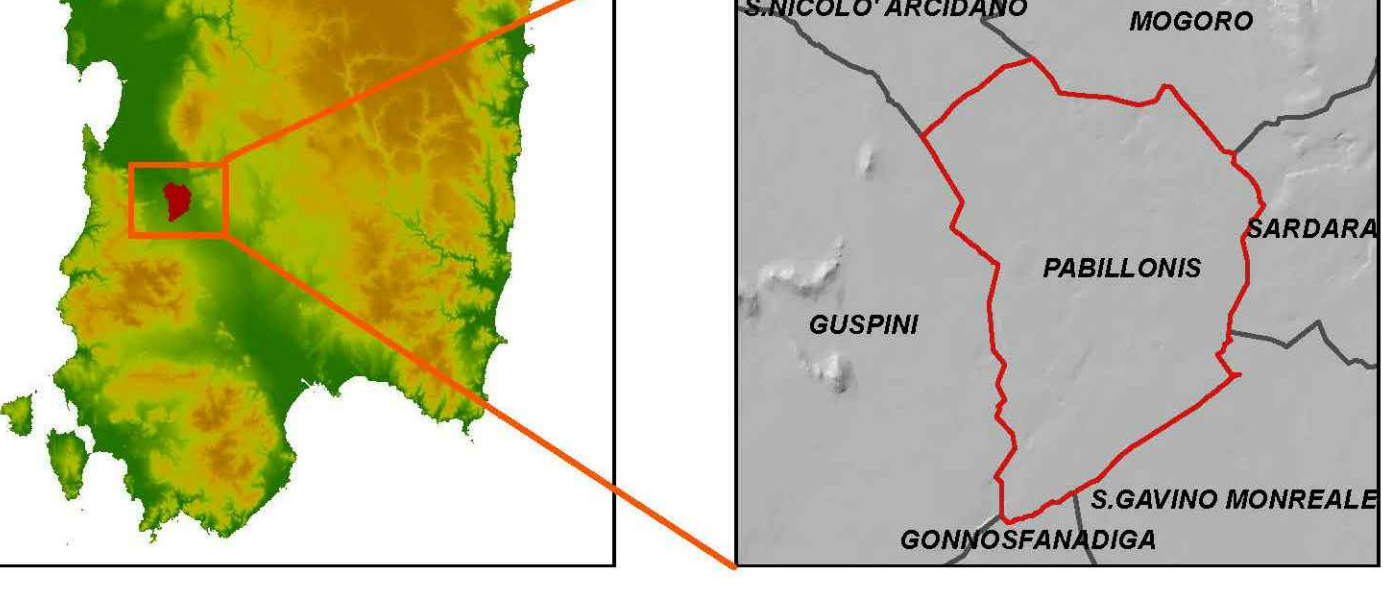

STUDIO IDROGEOLOGICO PARTE IDRAULICA



COMUNE DI PABILLONIS
PROVINCIA DEL MEDITERRANEO

Ingegnere:
 ORDINE INGEGNERI
 PROVINCIA DI CAGLIARI
 N. 594 Det. Ing. Alessandro Lai

Committente:
 COMUNE DI PABILLONIS
 PROVINCIA DEL MEDITERRANEO
 RESPONSABILE DELL'AREA TECNICA
 ING. STEFANO CADEDDU

Geologo:
 ORDINE DEI GEOLOGI
 REGIONE SARDEGNA
 N. 53 Det. Geol. SIMONE MANCONI

Scala:
 1:10.000

Data:
 FEBBRAIO 2020
 Oggetto:
 Studio idrogeologico ai sensi dell'art. 8 comma 2 delle N.A. del P.A.I.
 esteso a tutto il territorio comunale di Pabillonis finalizzato
 all'aggiornamento della pianificazione di settore

Aggiornamenti:

Elaborato:
 CARTA DELLA PERICOLOSITA' IDRAULICA ATTUALE - PAI
 Ente Autorizzatore:
 A.D.I.S. - REGIONE AUTONOMA DELLA SARDEGNA
 STUDIO TECNICO DOTT. ING. ALESSANDRO LAI
viale Repubblica - Cagliari - Tel. 070 529990 - 070 529991
 e-mail: gis@studiotecnico.com

Studio di Geologia
 DOTT. GEOL. SIMONE MANCONI
viale Repubblica - Cagliari - Tel. 070 529990 - 070 529991
 e-mail: gis@studiotecnico.com

Tabulato di proprietà, sono vietate la
 riproduzione e divulgazione senza
 autorizzazione dell'Aut. n. 109/1004/8
 del 22 aprile 1947