

- ▭ Pabillonis**
- Classe danno | Elemento a rischio**
- D4 | Zone residenziali
 - D4 | Zone industriali, commerciali ed insediamenti produttivi
 - D4 | Aree Protette
 - D4 | Strutture Ospedaliere, Sanitarie e Scolastiche
 - D4 | Edifici pubblici, anche al di fuori delle aree residenziali
 - D3 | Reti tecnologiche e di servizio, strutture tecnologiche a supporto delle reti
 - D3 | Reti di comunicazione e trasporto primarie
 - D3 | Fognature e impianti di depurazione
 - D3 | Discariche
 - D3 | Cantieri
 - D3 | Aree ricreative e sportive
 - D3 | Aree estrattive
 - D3 | Aree cimiteriali
 - D2 | Superfici agricole seminate
 - D2 | Reti di comunicazione e trasporto secondarie
 - D2 | Zone agricole permanenti ed eterogenee
 - D1 | Aree boscate e prati
 - D1 | Corpi idrici

Inquadramento

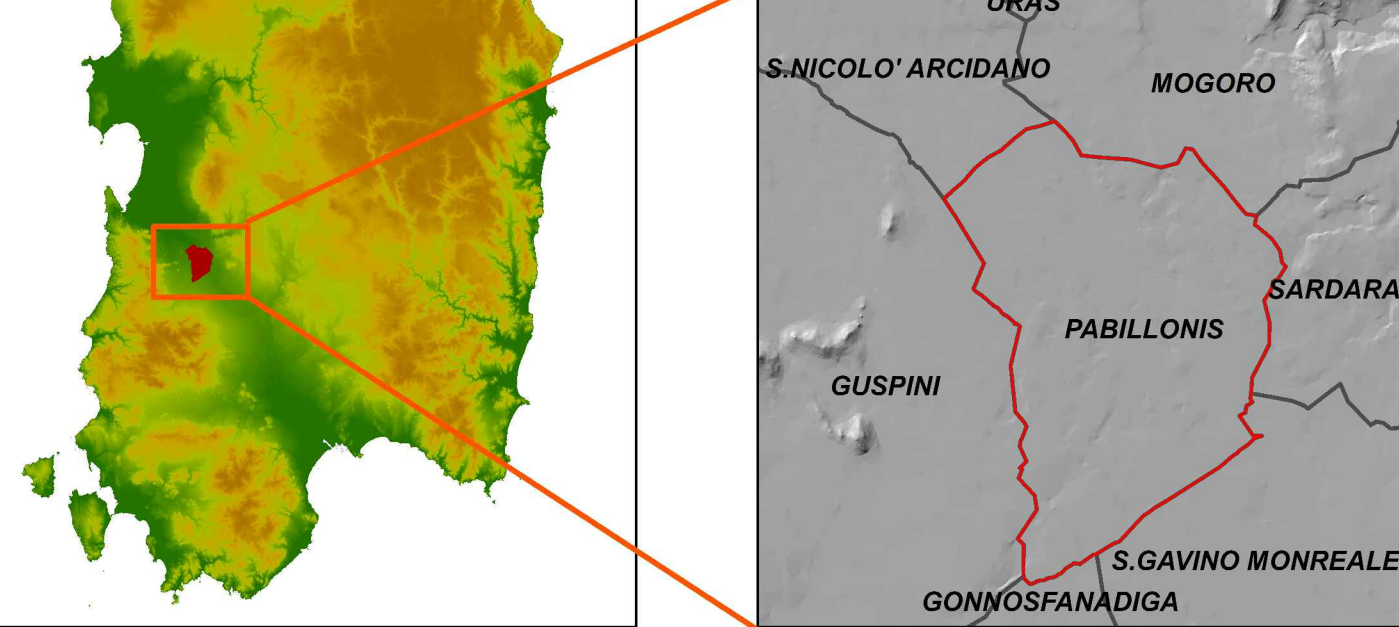

Ingegnere:
 ORDINE INGEGNERI
 PROVINCIA DI CAGLIARI
 N. 504 Dott. Ing. Alessandro Lai

Comune:
 **COMUNE DI PABILLONIS**
 PROVINCIA DEL MEDIO CAMPIDANO
 RESPONSABILE DELL'AREA TECNICA
 ING. STEFANO CADEDDU

Geologo:
 ORDINE DEI GEOLOGI
 REGIONE SARDEGNA
 N. 53 Dott. Geol. SIMONE MANCONI

Scala:
 1:10.000

Data:
 FEBBRAIO 2020

Objetto:
 Studio idrogeologico ai sensi dell'art. 8 comma 2 delle N.A. del P.A.I. esteso a tutto il territorio comunale di Pabillonis finalizzato all'aggiornamento della pianificazione di settore

7H

Elaborato:
 CARTA DEGLI ELEMENTI A RISCHIO E DEL DANNO POTENZIALE
 Ente Autorizzatore:
 A.D.I.S. - REGIONE AUTONOMA DELLA SARDEGNA

STUDIO TECNICO DOTT. ING. ALESSANDRO LAI
 STUDIO DI GEOLOGIA
 DOTT. GEOL. SIMONE MANCONI
 A.D.I.S. - REGIONE AUTONOMA DELLA SARDEGNA
 Via S. Maria Maddalena, 11 - 09138 Pabillonis (CA) - Tel. 070/2911111 - Email: pabillonis@adis.it

Stabato di proprietà, sono vietate la riproduzione e divulgazione senza autorizzazione (art. 170 legge n. 633 del 22 aprile 1947)