

- Limite comunale **Canale Trottu**
- Aste fluviali
- Rio Trottu**
- RTR\_01
- Roia Pibera**
- RPI\_01
- Gora is Arrieddus**
- GAR\_01
- GAR\_02
- Canale S'Acqua Cotta**
- ACO\_01
- Ponti Becciu**
- PBE\_01
- Rio Arriana**
- ARR\_01
- TRO\_01
- TRO\_02
- TRO\_03
- TRO\_04
- TRO\_05
- TRO\_06
- TRO\_07
- TRO\_08
- Roia Merdecani**
- RMC\_01
- S'Acqua Salsa**
- ASA\_01
- ASA\_02
- Bacini principali**
- Fiumini Mannu di Pabillonis
- Fiumini Bellu

**Inquadramento**

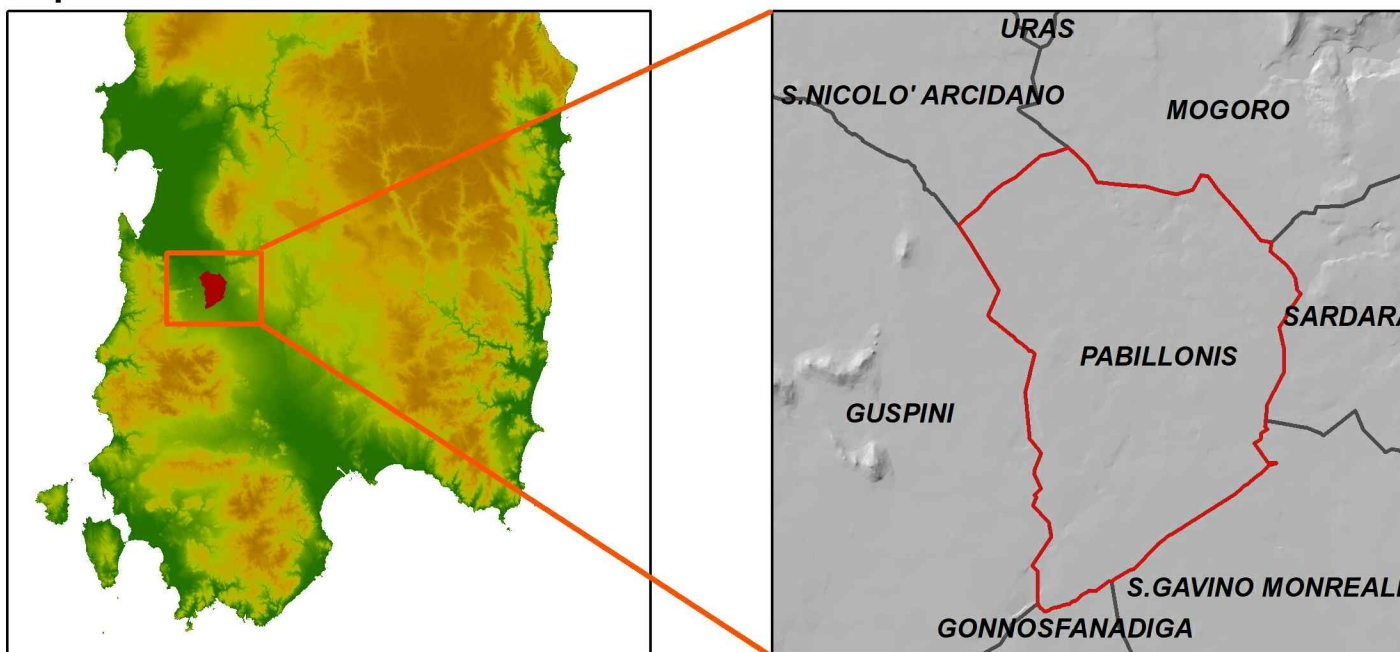

<p><b>Ingegnere:</b> ORDINE INGEGNERI PROVINCIA DI CAGLIARI N. 554 Dott. Ing. Alessandro Lai</p> <p><b>Geologo:</b> ORDINE DEI GELOGI REGIONE SARDEGNA N. 513 Dott. Geol. SIMONE MANCONI</p> <p><b>Scala:</b> 1:50.000</p> <p><b>Data:</b> FEBBRAIO 2020</p> <p><b>Aggiornamenti:</b> ..... ..... ..... ..... ..... ..... ..... ..... ..... .....</p> <p><b>3H</b></p> <p><small>Stato di progetto, sono vietate le riproduzioni e divulgazioni senza autorizzazione del n. 339 del 19/04/2020 del 22 Aprile 1987</small></p>	<p><b>Comitatario:</b>  <b>COMUNE DI PABILLONIS</b> PROVINCIA MEDIO CAMPIDANO</p> <p><b>RESPONSABILE DELL'AREA TECNICA</b> ING. STEFANO CADEDDU</p> <p><b>Objetto:</b> Studio idrogeologico ai sensi dell'art. 8 comma 2 della N.A. del P.A.I. stesso a tutto il territorio comunale di Pabillonis finalizzato all'aggiornamento della pianificazione di settore</p> <p><b>Elaborato:</b> CARTA DEI BACINI IDROGRAFICI</p> <p><b>Ente Autorizzatore:</b> A.D.I.S. - REGIONE AUTONOMA DELLA SARDEGNA</p> <p><b>STUDIO TECNICO DOTT. ING ALESSANDRO LAI</b> <small>VIA S. NICOLA' 10 - 09100 CAGLIARI (CA) - TEL. 070 6666666 - FAX 070 6666666 - EMAIL: ing.alex.lai@stt.it</small></p> <p><b>STUDIO DI GEOLOGIA</b> <b>DOTT. GEOL. SIMONE MANCONI</b> <small>VIA S. NICOLA' 10 - 09100 CAGLIARI (CA) - TEL. 070 6666666 - FAX 070 6666666 - EMAIL: geol.simone@stt.it</small></p>
---	---

