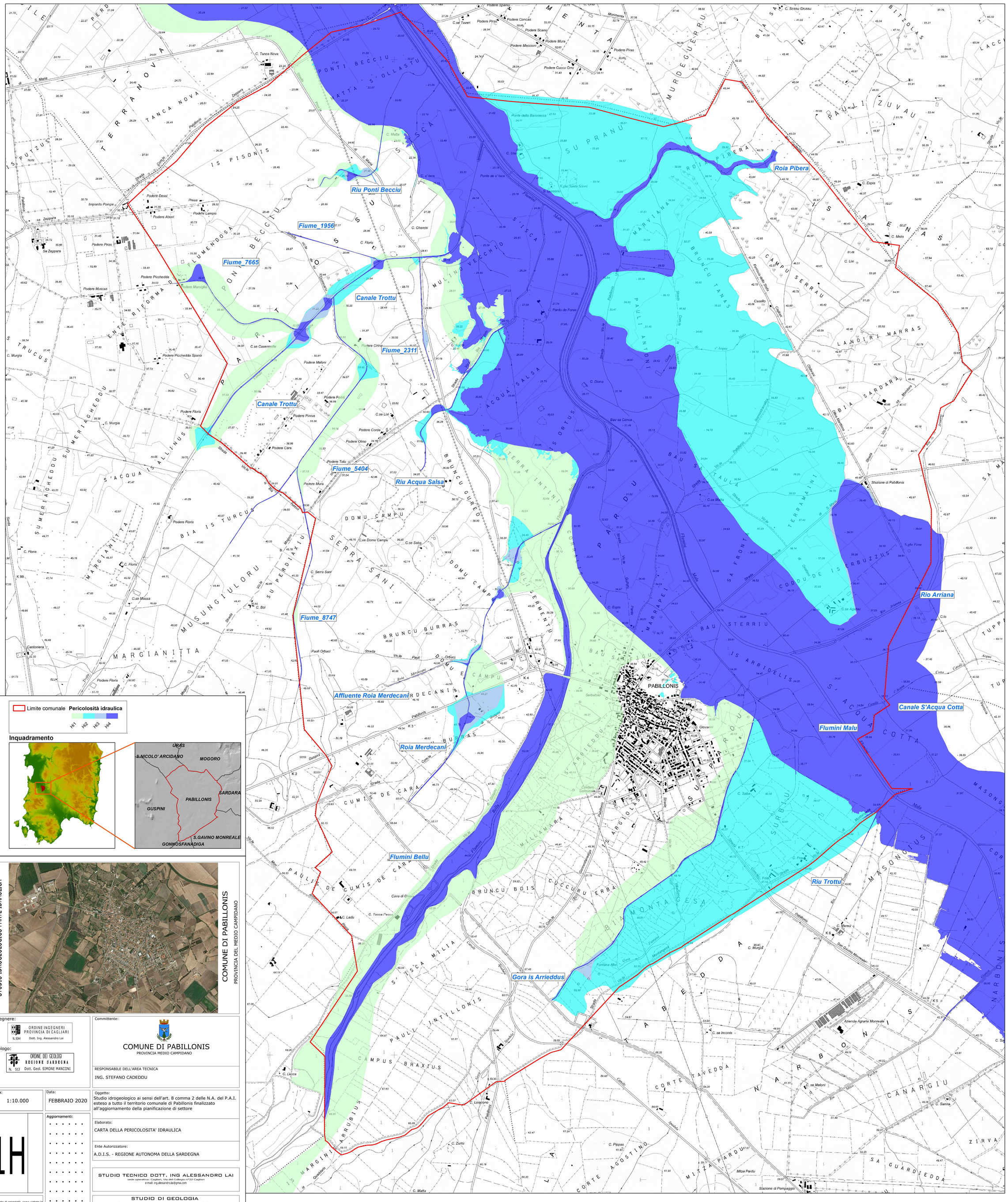
Riu Ponti Becciu
Fiume_1956
Fiume_7665
Canale Trottu
Fiume_2311
Canale Trottu
Fiume_5404
Riu Acqua Salsa
Fiume_8747
Affluente Roia Merdecani
Roia Merdecani
Flumini Bellu
Gora is Arrieddus
Roia Pibera
Rio Arriana
Canale S'Acqua Cotta
Flumini Malu
Riu Trottu
PABILLONIS
Limite comunale
Pericolosità idraulica
Hi1
Hi2
Hi3
Hi4
Inquadramento
URAS
S.NICOLO' ARCIDANO
MOGORO
SARDARA
PABILLONIS
GUSPINI
S.GAVINO MONREALE
GONNOSFANADIGA
STUDIO IDROGEOLOGICO PARTE IDRAULICA
COMUNE DI PABILLONIS
PROVINCIA DEL MEDIO CAMPIDANO
Ingegnere:
ORDINE INGEGNERI PROVINCIA DI CAGLIARI
N. 5044 Dott. Ing. Alessandro Lai
Geologo:
ORDINE DEI GEOLOGI REGIONE SARDEGNA
N. 513 Dott. Geol. SIMONE MANCONI
Committente:
COMUNE DI PABILLONIS
PROVINCIA MEDIO CAMPIDANO
RESPONSABILE DELL'AREA TECNICA
ING. STEFANO CADEDDU
Scala:
1:10.000
Data:
FEBBRAIO 2020
Oggetto:
Studio idrogeologico ai sensi dell'art. 8 comma 2 delle N.A. del P.A.I. esteso a tutto il territorio comunale di Pabillonis finalizzato all'aggiornamento della pianificazione di settore
Aggiornamenti:
1H
Elaborato:
CARTA DELLA PERICOLOSITA' IDRAULICA
Ente Autorizzatore:
A.D.I.S. - REGIONE AUTONOMA DELLA SARDEGNA
STUDIO TECNICO DOTT. ING ALESSANDRO LAI
sede operativa: Cagliari, Via del Collegio n°22 Cagliari
e-mail: ing.alessandro.lai@gmai.com
STUDIO DI GEOLOGIA
DOTT. GEOL. SIMONE MANCONI
Sede legale: ASSEMINI (CA), VIA PARIGI 9 - 09032 TEL. 3286513334
Sede operativa: CAGLIARI (CA) - VIA PONTANO 11 - 091.28
e-mail: geologo.manconi@gmail.com
Elaborato di proprietà, sono vietate la riproduzione e divulgazione senza autorizzazione (art. n. 299 legge n. 633 del 22 aprile 1947)