



COMUNE DI PABILLONIS

DELIBERAZIONE DELLA GIUNTA COMUNALE

N. 130 del 30/11/2016

OGGETTO: REALIZZAZIONE RAMPA PER ACCESSO DISABILI SU UN TRATTO DI MARCIAPIEDE PROSPICIENTE L'INGRESSO DEI LOCALI DI IGIENE PUBBLICA E GUARDIA MEDICA DEL COMUNE DI PABILLONIS

L'anno duemilasedici, il giorno trenta del mese di novembre in Pabillonis e Solita sala delle Adunanze alle ore 14:45:00.

La Giunta Comunale, convocata nei modi e forme di legge si è riunita con l'intervento dei signori:

Componente	Carica	Presente	Assente
Sanna Riccardo	SINDACO	X	
Gambella Graziella	VICESINDACO		X
Sanna Marco	ASSESSORE	X	
Piras Roberto	ASSESSORE		X
Bussu Rosita	ASSESSORE	X	

e con l'assistenza del vice SEGRETARIO COMUNALE PORRU MARIANGELA.

Il Sindaco, riconosciuta la legalità dell'adunanza, invita la Giunta a deliberare sull'argomento di cui all'oggetto.

IL RESPONSABILE DEL SERVIZIO

Giusto provvedimento del Sindaco Decreto n 18 Prot. n. 5003 del 16/07/2015

Atteso che in data 30/11/2016, Prot. 8166 è stata presentata dalla ASL n. 6 Sanluri, istanza per la realizzazione di un accesso disabili su un tratto di marciapiede prospiciente l'ingresso dei locali di igiene pubblica e guardia medica del Comune di Pabillonis ubicato in via Dante, n. 10.

Visti gli elaborati tecnici a firma del Tecnico incaricato Ing. Figus Gianluca di San Gavino M.le, da cui si evince la realizzazione di una rampa d'accesso della stessa larghezza del marciapiede, con raccordi laterali sino al livello marciapiede,

Vista la legge 13/89 e DM.236/89 e ss.mm.ii. (abbattimento barriere architettoniche) dispone che nelle unità immobiliari sedi di attività aperte al pubblico, deve essere garantito il requisito della visitabilità.

Dove per requisito della visitabilità, si intende soddisfatto, se esiste almeno un percorso agevole fruibile anche da parte di persone con ridotte o impedito capacità motorie o sensoriali, agli spazi di relazione, caratterizzanti le sedi stesse, nelle quali il cittadino entra in rapporto con le funzioni ivi comprese.

L'art. 4 comma 2 del DM. 236/1989 e ss.mm.ii. dispone che negli spazi esterni e sino agli accessi degli edifici deve essere previsto un percorso con caratteristiche tali da consentire la mobilità delle persone con ridotta o impedita capacità motoria.

Nel merito la norma dispone che ogni qualvolta il percorso pedonale si raccorda con il livello stradale, devono predisporre rampe di pendenza contenuta e raccordate in maniera continua con il piano carrabile che consentano il passaggio di una sedia a ruote.

Preso atto che l'intervento proposto, di accessibilità differita, va ad incidere su area pubblica, rendendo fruibile l'accesso al servizio pubblico e la viabilità pedonale della via Dante.

VISTA la legge n. 13/89 inerente il superamento delle barriere architettoniche negli edifici privati;

VISTO il D.lgs 267/2000;

RITENUTO opportuno precedere in merito,

PROPONE

Di autorizzare l'ASL n. 6 Sanluri, la realizzazione di una rampa di accesso disabili in un tratto di marciapiede prospiciente l'ingresso dei locali di igiene pubblica e guardia medica del Comune di Pabillonis via Dante, n. 10, come meglio rappresentati dagli elaborati tecnici a firma del professionista Ing. Figus Gianluca di San Gavino M.le.

Si dà atto che le opere da realizzare su area pubblica non comporta spesa per l'Ente Comune.

Si rendere noto ai sensi dell'art. 3 della legge n° 241/1990 che il Responsabile del Procedimento Geom. Anna Franca Piras.

LA GIUNTA COMUNALE

Vista ed esaminata la proposta riportata.

Acquisito il parere Favorevole reso da Responsabile de Servizio Tecnico ai sensi all'art. 49 del D.Lgs 267/2000

Ritenuto di condividere e fare proprio quanto esposto con la suddetta proposta

Con votazione favorevole unanime in conformità

DELIBERA

Con separata votazione favorevole unanime,

DELIBERA

Di dichiarare il presente atto immediatamente eseguibile ai sensi dell'art. 134 comma 4 del d.lgs n. 267/2000.

Regolarità tecnica: FAVOREVOLE

Data 30/11/2016

IL RESPONSABILE
ING. STEFANO CADEDDU

Il presente verbale viene letto, approvato e sottoscritto.

IL SINDACO
SINDACO RICCARDO SANNA

IL VICE SEGRETARIO COMUNALE
MARIANGELA PORRU

ESECUTIVITA' DELLA DELIBERAZIONE

La presente deliberazione è divenuta esecutiva il 30/11/2016 per:

a seguito di pubblicazione all'albo pretorio di questo Comune dal **01/12/2016** al **15/12/2016** (ai sensi dell'art. 134, comma 3, D. Lgs.vo n° 267/2000);

a seguito di dichiarazione di immediata eseguibilità (ai sensi dell'art. 134, comma 4, D. Lgs.vo n° 267/2000);

CERTIFICATO DI PUBBLICAZIONE

Certifico che la presente deliberazione è stata affissa all'albo pretorio on line del Comune all'indirizzo www.comune.pabillonis.vs.it, per la pubblicazione il 01/12/2016 e vi rimarrà per 15 giorni consecutivi e cioè fino al 15/12/2016

IL SEGRETARIO COMUNALE
GIOVANNA MARIA CAMPO



Alla c.a. del Sig. Sindaco

Alla c.a. del Responsabile Ufficio Tecnico

Comune di Pabillonis

Via S. Giovanni, 7, 09030 Pabillonis VS

Oggetto: richiesta autorizzazione per la realizzazione di rampa per accesso disabili su suolo pubblico presso l'immobile della Guardia Medica sito in via Dante 10.

Relativamente alla richiesta in oggetto si allega in duplice copia:

Tavola1;

Relazione TECNICA.

Il Tecnico

Ing. Gianluca Figus

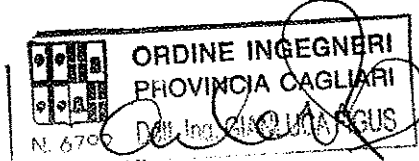

RELAZIONE TECNICA

La presente relazione tecnica introduce, nel rispetto del progetto esecutivo originario autorizzato con C.E. 15/CS/15, nuove lavorazioni necessarie per la fruibilità dell'immobile:

Durante la fase di esecuzione dei lavori si è accertata la necessità di introdurre alcune variazioni e addizioni per la presenza di eventi inerenti alla natura e alla specificità dei beni oggetto di intervento, verificatisi in corso d'opera, non prevedibili nella fase di progetto [art.132 comma 1 lettere b) e c) del D.Lgs.163/06] e [art. 106 D.lgs. 50/2016].

In particolare si è verificato che la quota del pavimento finito, dopo le opere di risanamento dall'umidità, impongono la realizzazione di una rampa d'accesso, conforme alle normative di accessibilità da parte dei disabili, su suolo pubblico.

Da quanto sopra si è prevista la realizzazione delle opere rappresentate nella tavola allegata.

Caratteristica delle opere:

- Rampa realizzata in c.a. con trattamento antiscivolo e pendenza max 8%;
- Parapetto realizzato mediante tubolari in acciaio zincato altezza 1,00 m.

Pabillonis, 30.11.2016

IL tecnico

Ing. Gianluca Figus

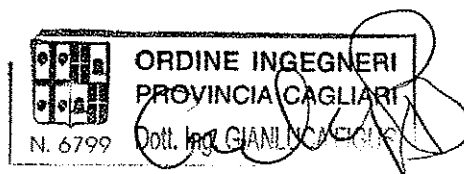

PIANTA
 stato di progetto

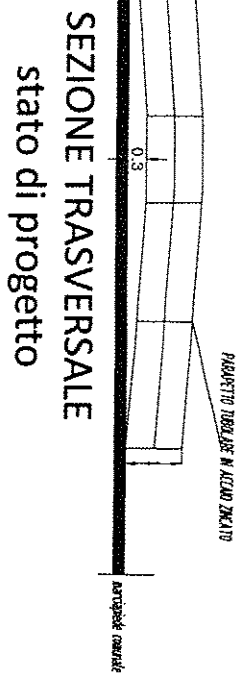
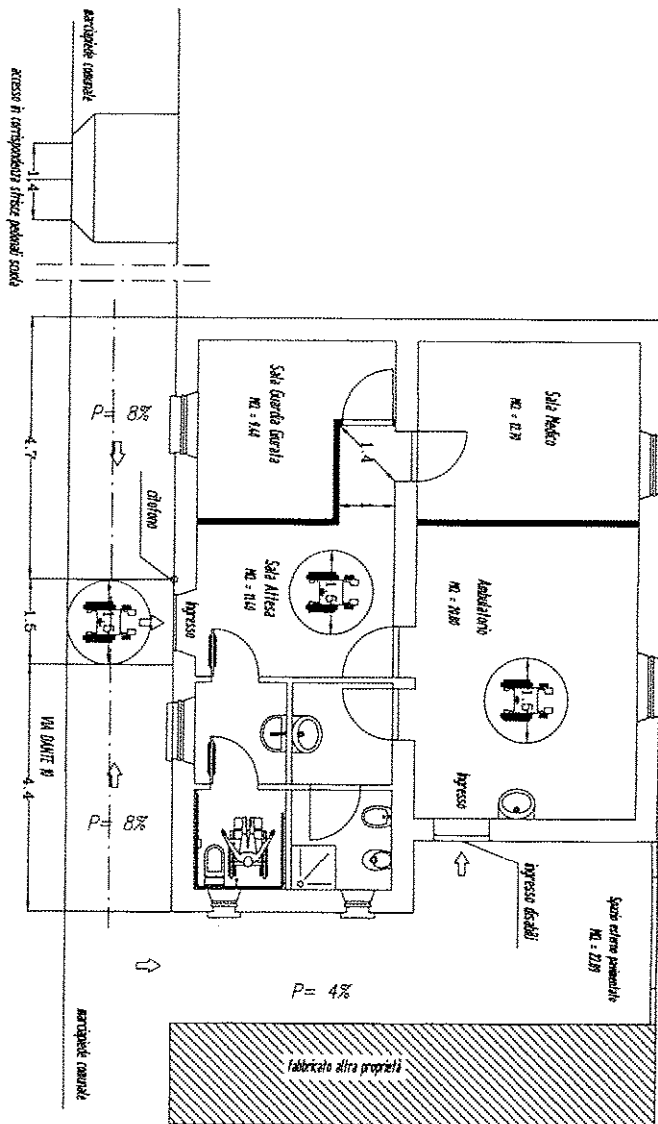

etto:
**RAMPA PER ACCESSO DISABILI
 PRESSO IMMOBILE GUARDIA MEDICA
 via Dante 10 - Pabillonis**

Asi n° 6 - Sanluri

Scala

Data 30/11/2016

Tecnico:

Ing. Gianluca Rigus

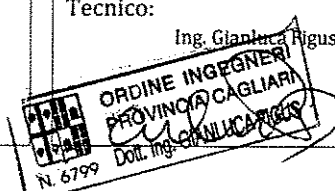

Elaborato: